Tutorial per a la inscripció a colònies i campaments de l'ADC

Individualment som una gota, junts som un oceà!

Web
adc.cat

Seu a Barcelona
Carrer Consell de Cent 143, 1r3ª

Telèfon
93 451 34 06

Mail
adc@adc.cat

Estiu amb l'ADC 👋🏻

Abans de començar

La inscripció es realitza des de la nostra web i el pagament es fa mitjançant targeta de dèbit o crèdit. NO cal tenir compte *PayPal* per pagar.

Important ⚠️

📰 Assegureu-vos de de tenir TOTS els documents sinó no podreu completar la inscripció (excepte l'informe mèdic, que es pot enviar més endavant)

🚫 Durant tot el procés d'inscripció no premeu en el navegador "Tornar" perquè es perdrà tota la informació que heu proporcionat

Pas 1

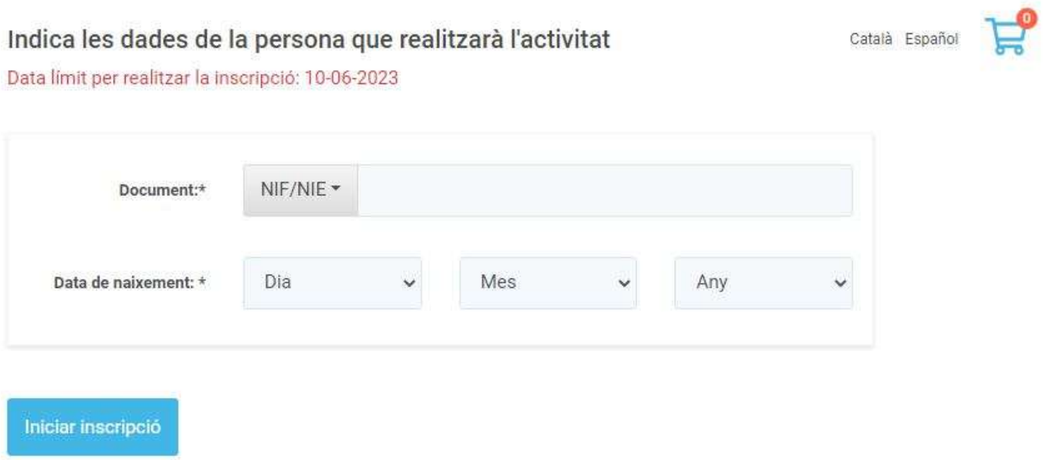

Poseu el número del DNI/Passaport i la data de naixement de l'infant. Després feu clic al botó "Iniciar inscripció".

Pas 2

Revisa el teu e-mail per continuar amb la inscripció

Català Español

Rebràs un missatge al teu correu electrònic registrat a l'entitat per continuar amb la inscripció.

No has rebut el missatge?
Comprova que el missatge no estigui a la carpeta de spam. Si passats uns minuts no l'has rebut, contacta amb ADC - Associació de Diabetis de Catalunya

ADC - Associació de Diabetis de Catalunya

Tel. 934513406

adc@adc.cat

Rebreu un correu per tal de verificar la identitat

Pas 3

Verificar identitat

Fes clic sobre el següent botó per verificar la teva identitat i continuar amb la inscripció:

Continuar inscripció

Has rebut aquest correu electrònic perquè has iniciat el procés d'inscripció a una activitat de ADC - Associació de Diabetis de Catalunya.

Si creus que has rebut aquest correu electrònic per error, contacta amb la teva entitat trucant a al telèfon 934513406 o escrivint a adc@adc.cat

Al correu electrònic que rebreu apareixerà aquesta informació. Cliqueu el botó "Continuar inscripció"

Pas 4

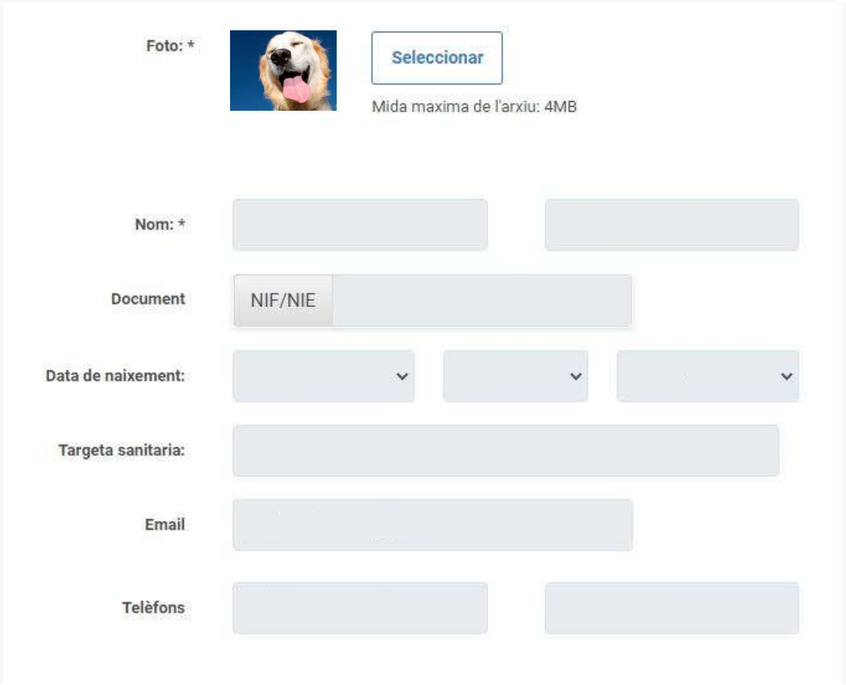

Sereu redirigits a la plataforma d'inscripció, on apareixeran totes les dades del soci/a de l'ADC. Si no sou socis/es, cal omplir els camps.

Pas 5

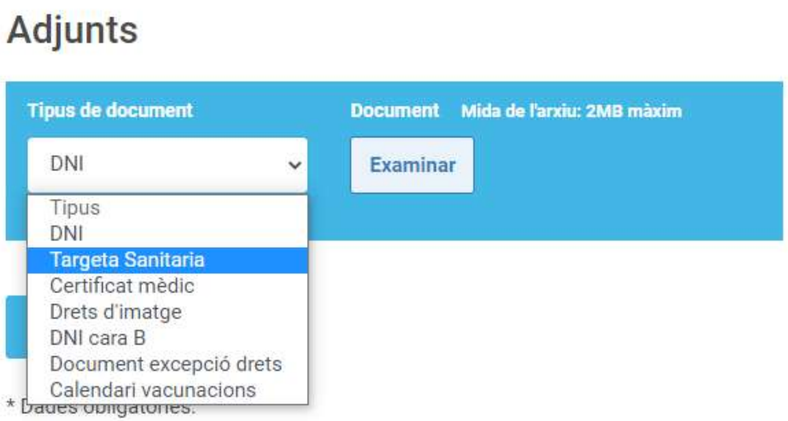

A la part de sota, hi trobareu un requadre per adjuntar els documents. Seleccioneu el tipus de document, cliqueu el botó “Examinar” i seleccioneu l’arxiu des de la biblioteca del teu dispositiu. Un cop adjuntats, clica “Continuar”.

Pas 6

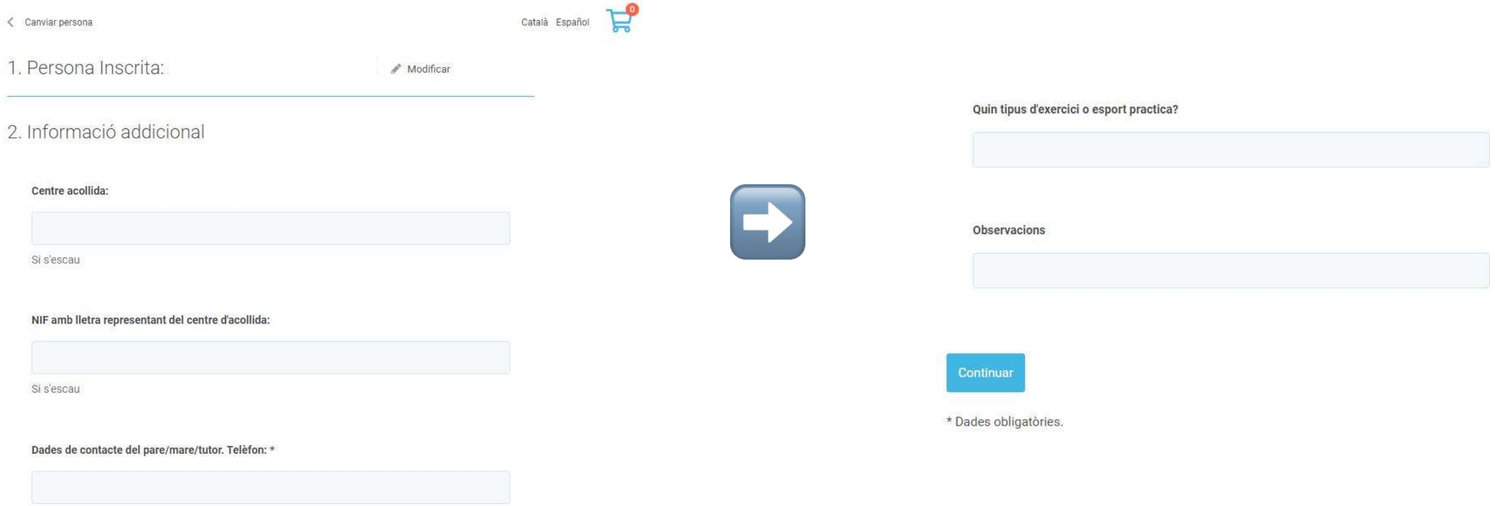

A la següent pantalla trobareu unes preguntes senzilles sobre l'infant/adolescent inscrit. Si voleu modificar o revisar alguna dada podeu tocar "Modificar" i canviar allò que sigui necessari. Un cop contestades, cliqueu "Continuar".

Pas 7

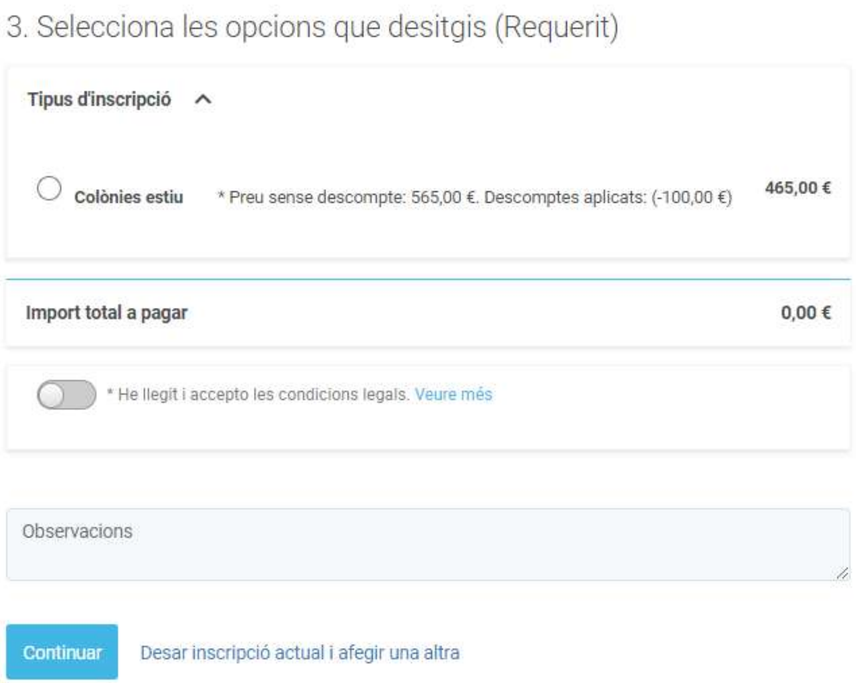

A la següent pantalla heu de seleccionar el tipus d'inscripció i llegir i acceptar les condicions legals. Després, clicar el botó "Continuar".

Pas 8

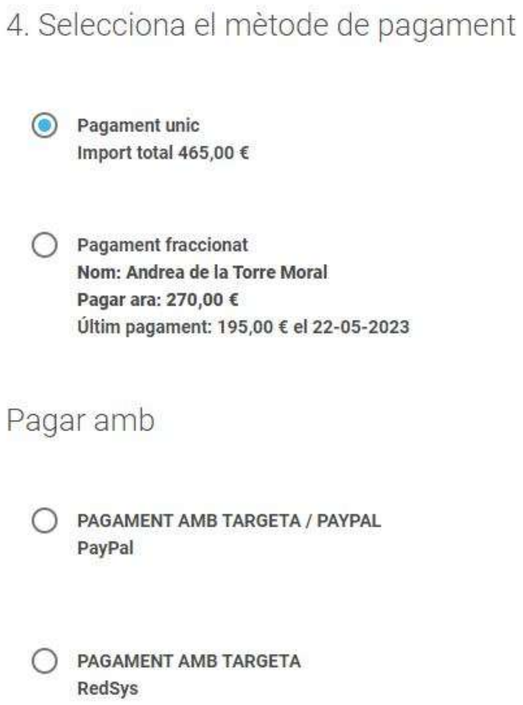

Seleccioneu les opcions de pagament.
Es pot fer: pagament únic o pagament fraccionat, dos cops.
Pagament per *PayPal* o amb targeta de crèdit/dèbit.

Si seleccioneu el pagament fraccionat, més endavant us enviarem un enllaç per fer el segon pagament amb targeta, de manera molt senzilla.

Pas 9

Un cop seleccionades les opcions de pagament, clicar el botó “Finalitzat”

Pas 10

Si heu seleccionat el pagament amb targeta, sereu redirigits a la passarel·la de pagament, on haureu d'indicar el nº de targeta, caducitat i CVV.
Un cop cliqueu el botó "Pagar", sereu redirigits a a la nostra plataforma i la inscripció estarà completada amb èxit.

Incidències

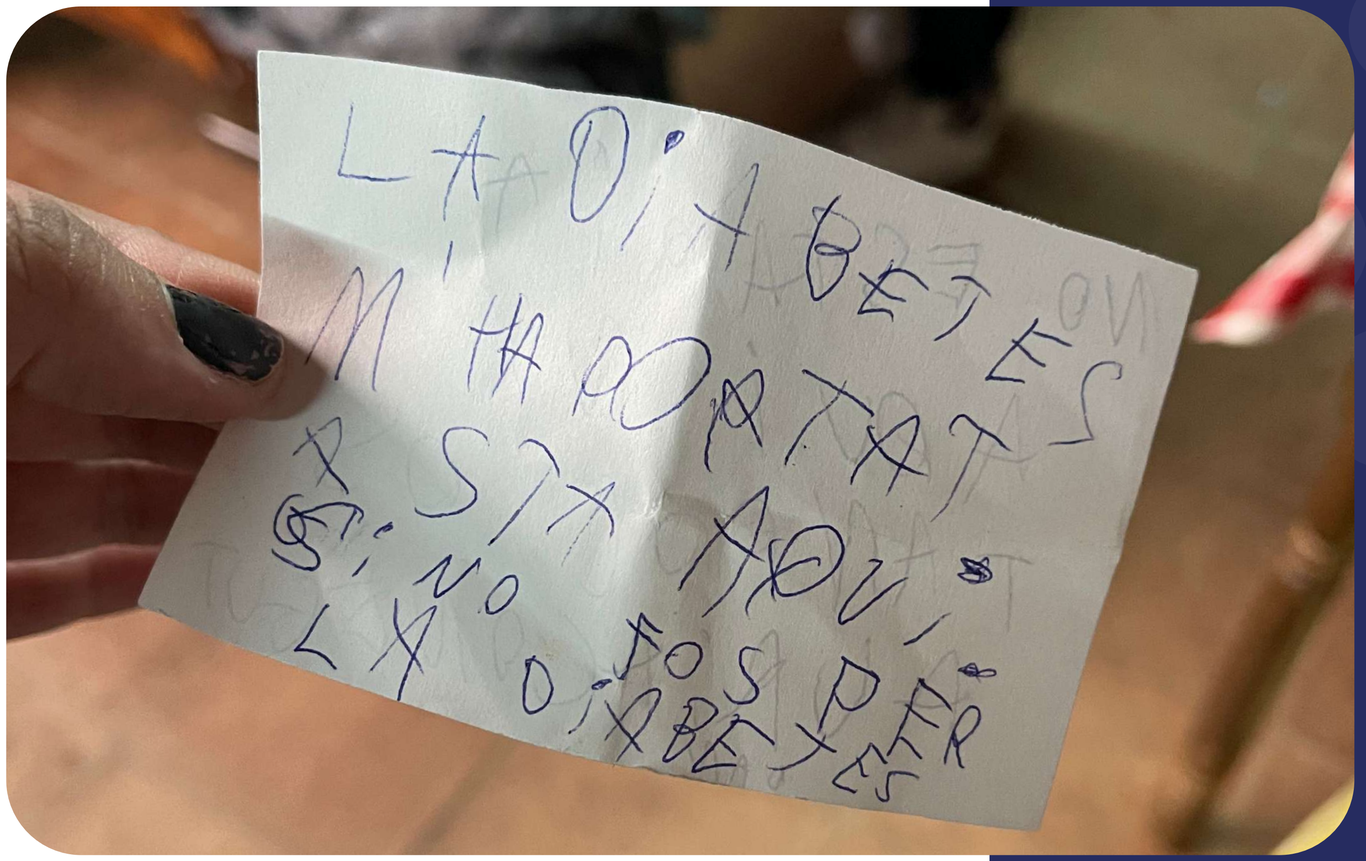

👆🏻 El missatge segueix a la següent pàgina!

En cas de dubtes o si teniu problemes amb el procés d'inscripció, envieu un email a **colonies@adc.cat** o truqueu al **93 451 34 06.**

👇 El missatge comença a la pàgina anterior!

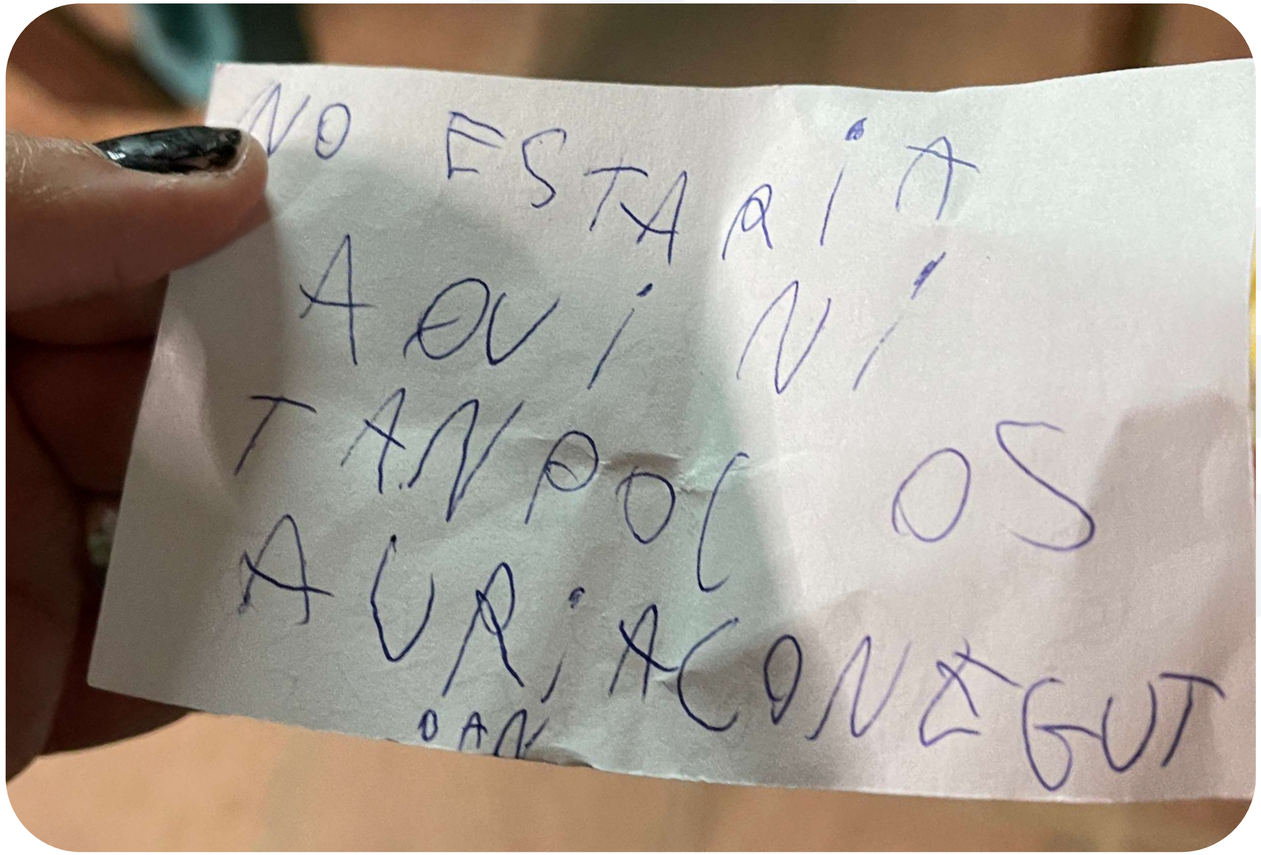

Recomanacions i ajudes

Què tenir en compte a l'hora d'adjuntar arxius

Com puc saber quant pesa una fotografia?

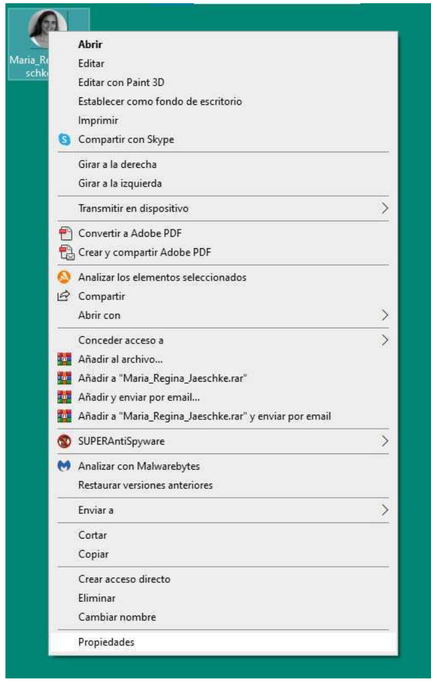

Imatge 1

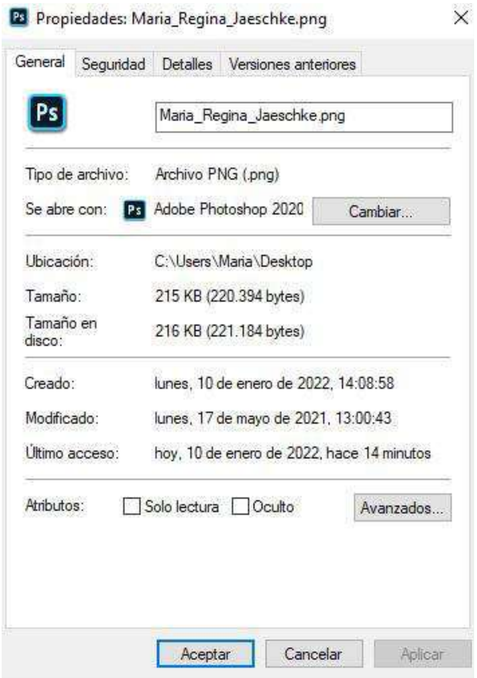

Imatge 2

Per a saber el pes d'una imatge, fes clic amb el botó dret del mouse sobre la imatge i veu a l'última opció: “Propietats” (Imatge 1). Després es desplegarà un panell amb informació que inclourà el seu pes (Imatge 2).

Com puc retallar una fotografia?

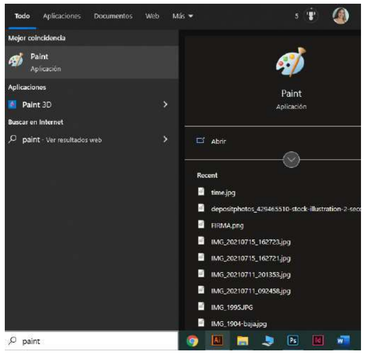

Imatge 1

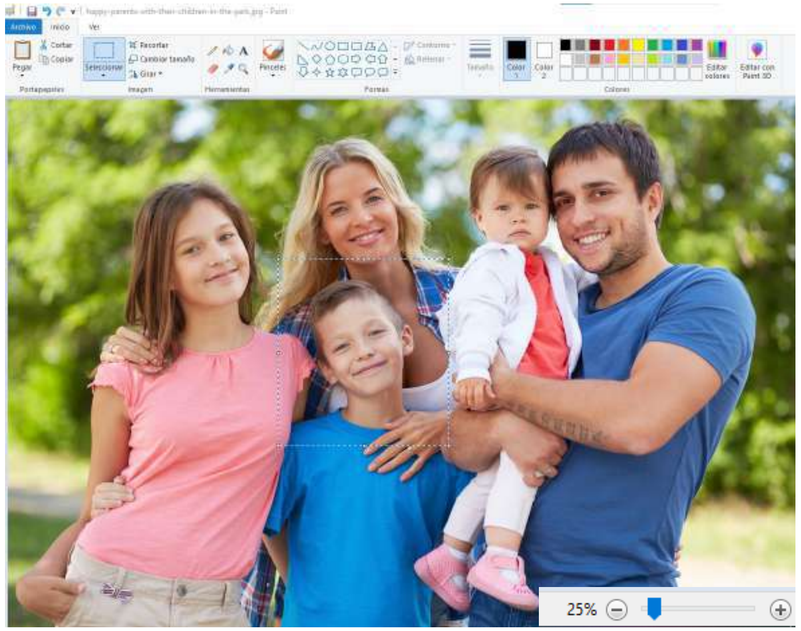

Imatge 2

Aquí sota a la dreta tens el zoom.

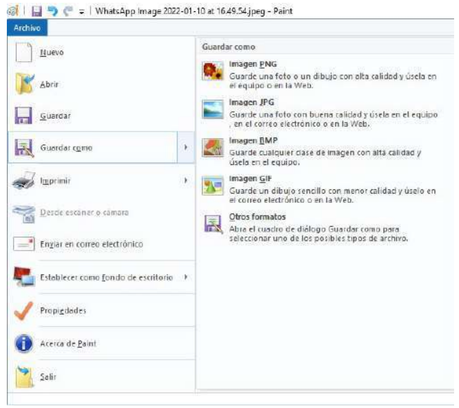

Imatge 3

Per a retallar una imatge pots utilitzar el programa Paint que ve inclòs al Windows.
Pots buscar-lo en el cercador de la barra d'eines simplement escrivint “Paint” (Imatge 1).
Obre el Paint, tria “seleccionar”, tria la part que vols retallar i després clica “retallar” (Imatge 2).
I finalment veu al menú principal toca en “Arxiu” i tria “Desar com jpg” (Imatge 3).

Com puc reduir el pes d'una imatge JPG/PNG?

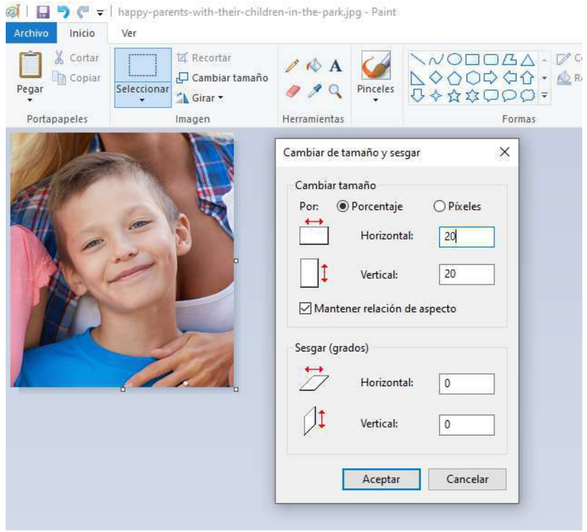

Imatge 1

Imatge 2

Per a disminuir el pes d'una imatge pots utilitzar el programa Paint que ve inclòs en el sistema operatiu Windows. Obre la imatge en el Paint, selecciona "canviar grandària" i tria "Percentatge" i col·loca 20 tant en horitzontal com en vertical (Imatge 1).

I finalment veu al menú principal toca en "Arxiu" i tria "Desar com jpg" (Imatge 2).

Com puc reduir el pes d’un PDF?

Imatge 1

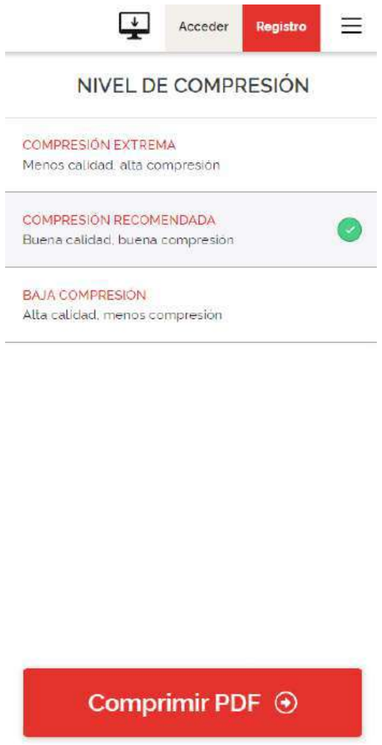

Imatge 2

Imatge 3

Ves a la pàgina www.ilovepdf.com/es/comprimir_pdf selecciona el PDF que vols comprimir (Imatge 1), després tria el nivell de compressió i fes clic en “Comprimir PDF” (Imatge 2) i finalment descarrega l'arxiu amb pes reduït en el teu ordinador (Imatge 3).